Hanwha Vision SBP-300PMW2

Artikelnummer: 237824

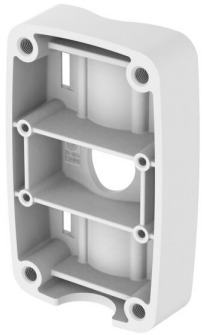

Masthalterung, Aluminium, weiß kompatibel mit TNO-7180RLP

Hauptmerkmale

- Gewicht : 750g (1.65 lb)
- Farbe : Weiß
- Material: Aluminium
- Abmessungen : 185(B) x 115(T) x 40(H)mm

Spezifikationen

Produktkennzeichnungen	
Hersteller-Nummer	SBP-300PMW2
Serie	Wisenet T

© Copyright VIDEOR E. Hartig GmbH - Dezember 2025 - Technische Änderungen vorbehalten

Hanwha Vision SBP-300PMW2

Ihr Ansprechpartner

VIDEOR E. Hartig GmbH
Carl-Zeiss-Straße 8
63322 Rödermark
Deutschland

© Copyright VIDEOR E. Hartig GmbH - Dezember 2025 - Technische Änderungen vorbehalten