UE22FV00A

Artikelnummer: 227886

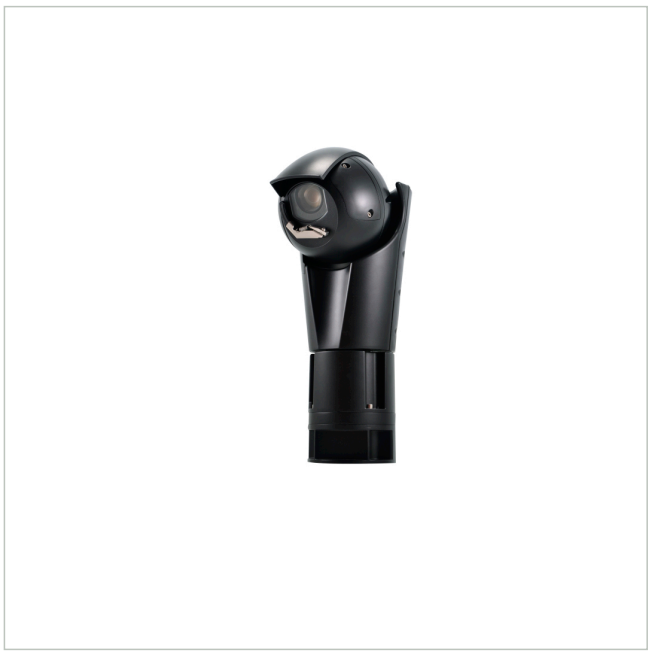

Abb. ähnlich

ULISSE EVO PTZ, 24Vac/dc, PoE, Sony FCB, 30x, Analyse, RAL9005, Wischer

Hauptmerkmale

- PTZ-Kamera mit ausgezeichneten Leistungen
- Integrierte Videoanalysefunktionen
- Kamera Full HD 1080p, 30x, 60fps
- Super low-light Tag-/Nacht-Kamera
- Sony FCB-EV7520
- IP66/67/68 und IK10
- Regelbare Geschwindigkeit: von 0.1°/s bis zu 250°/s
- Positioniergenauigkeit: 0.05°
- In umgekehrter Position installierbar

Spezifikationen

Serie	Videotec ULISSE EVO
Ausführung	Schwenk-/Neigekopf mit Gehäuse und Kamera
Auflösung Pixel	1920x1080
System	True Day&Night
Chipgröße	1/2,8"
Aufnahmesensor	CMOS
Bildauflösung max.	1920x1080
Bildübertragungsrate	60 fps
Tag-/Nacht-Umschaltung	Schaltbarer IR-Filter (ICR)
Brennweite	4,3 - 129 mm
Zoomfaktor	30x
Bildwinkel horizontal	63,7 - 2,3°

© Copyright VIDEOR E. Hartig GmbH - Mai 2024 - Technische Änderungen vorbehalten

UE22FV00A

Fortsetzung Spezifikationen

Bildwinkel vertikal	38,5 - 1,3°
Beleuchtung	optional
Gehäuse	Außen
Farbe (Gehäuse)	RAL9005
Gehäusematerial	Aluminium
Wischer	ja
Heizung	ja
Drehbereich	360°
Kompression	H.264, M-JPEG, MPEG-4
Videoausgänge	nein
Alarmeingänge	ja
Steuer-Schnittstellen	Ethernet
Stromversorgung	24VAC/VDC, PoE
Temperaturbereich (Betrieb)	-40°C ~ +50°C
Zertifizierungen	EN 50121-4, Lloyd's Register Marine Approval
Schutzart	IP66/67, IP68
Hersteller-Nummer	UE22FV00A

Optionales Zubehör

Art. Nr.	Name	Beschreibung
225843	FM1010	EMC Filter für maritime Anwendungen, 0-250 V DC/AC, 50/60 Hz, 6A
221504	OHEP90INJ	PoE Injektor, 90W, 1 Kanal, für Innenmontage
221505	OHEP90INJO	PoE Injektor, 90W, 1 Kanal, für Außenmontage
221506	SURGEPR	Überspannungsschutz
221498	UEI8AA	IR Scheinwerfer, für ULISSE EVO, 850nm, RAL9002
221501	UEI8FA	IR Scheinwerfer, für ULISSE EVO, 850nm, RAL9005
221499	UEI9AA	IR Scheinwerfer, für ULISSE EVO, 940nm, RAL9002
221502	UEI9FA	IR Scheinwerfer, für ULISSE EVO, 940nm, RAL9005
221503	UEIWFA	Weißlicht Scheinwerfer, für ULISSE EVO, RAL9005
212064	UPTIRPS230N	Netzteil, Steuerung, für Ulisse Infrarot, wasserfestes Metallgehäuse, 230VAC
202021	WASPT0V23L11M00	Scheiben Waschanlage, Tank, 23l (6 gal), 230V, 24V, 120V, Förderhöhe bis 11m, für DTWRX
202022	WASPT0V23L5M00	Scheiben Waschanlage, Tank, 23l (6 gal), 230V, 24V, 120V, Förderhöhe bis 5m, für DTWRX
202023	WASPT0V5L5M00	Scheiben Waschanlage, Tank, 5l (1,3 gal), 230V, 24V, 120V, Förderhöhe bis 5m, für DTWRX
202024	WASPT1V23L30M00	Scheiben Waschanlage, Tank, 23l (6 gal), 230VAC, Förderhöhe bis 30m, für DTWRX

© Copyright VIDEOR E. Hartig GmbH - Mai 2024 - Technische Änderungen vorbehalten

UE22FV00A

Ihr Ansprechpartner

VIDEOR E. Hartig GmbH
Carl-Zeiss-Straße 8
63322 Rödermark
Deutschland

© Copyright VIDEOR E. Hartig GmbH - Mai 2024 - Technische Änderungen vorbehalten