AXIS POLE MOUNT EXCAM XPT

Artikelnummer: 220134
EAN: 7331021064713

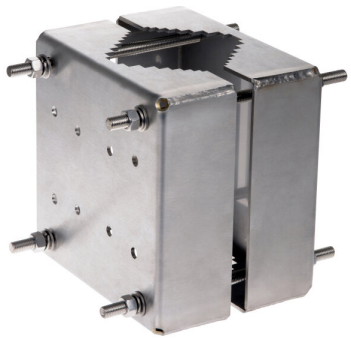

Mastmontageadapter, für Axis ExCam XPT Q6055, Edelstahl, 110-150mm Durchmesser

Hauptmerkmale

- Aus Edelstahl EN 1.4404 (ASTM 316L)
- Für Mastdurchmesser von 110mm bis 150 mm
- Widerstandsfähig gegen Korrosion
- Robust und sicher
- Kompatibel mit ExCam XPT Q6055
- Wall Mount ExCam XPT erforderlich

Spezifikationen

Produktkennzeichnungen	
EAN/GTIN	7331021064713
Hersteller-Nummer	01539-001
Serie	Axis ExCam

© Copyright VIDEOR E. Hartig GmbH - Dezember 2025 - Technische Änderungen vorbehalten

AXIS POLE MOUNT EXCAM XPT

Ihr Ansprechpartner

VIDEOR E. Hartig GmbH
Carl-Zeiss-Straße 8
63322 Rödermark
Deutschland

© Copyright VIDEOR E. Hartig GmbH - Dezember 2025 - Technische Änderungen vorbehalten